

Parque Estatal Harvey Gap

El Parque Estatal Harvey Gap, a seis millas al este del Parque Estatal Rifle Gap, es uno de los lugares favoritos de los pescadores. Este lago de 160 acres está repleto de una gran variedad de peces de aguas frías y cálidas, como la trucha arcoíris, la robaleta, el bagre y la lubina.

Conocido por sus aguas limpias y sus zonas de picnic bajo la sombra, Harvey Gap también ofrece actividades de senderismo, navegación y picnic. Y, en invierno, se puede practicar el esquí nórdico y la pesca en el hielo.

Gestionada por Colorado Parks and Wildlife, esta zona de uso diurno se encuentra a una altura de 6400 pies (1950 metros). El Parque Estatal Harvey Gap es un hermoso hábitat de cedros y arbustos que tiene de fondo la cadena montañosa Grand Hogback.

La presa de tierra original de Harvey Gap también es un refugio para los amantes de la recreación en espacios naturales.

Camping

No está permitido acampar en Harvey Gap. Se puede acampar en los parques estatales de Rifle Gap y Rifle Falls, ambos a poca distancia de Harvey Gap.

Picnic

Harvey Gap posee 30 zonas de picnic con parrillas. Algunas bordean el embalse, mientras que otras se ubican en un mirador sobre el lago.

Recreación acuática

La navegación (motores de 20 hp o menos), la natación en zonas sin estelas, la vela y el paddleboarding son actividades populares en Harvey Gap. La navegación se clausura temporalmente del 1 de noviembre al 31 de marzo.

Pesca

La pesca de truchas y lucios en Harvey Gap es una de las mejores durante el verano. Los pescadores también pueden capturar bagres, percas y robaletas. El invierno ofrece truchas arcoíris y lucios del norte para los entusiastas de la pesca en hielo.

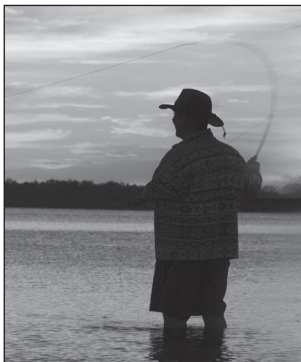

Caza

La caza menor y las aves acuáticas son las más populares durante las temporadas de caza. Hay una excelente caza mayor en las tierras gestionadas por la Oficina de Administración de Tierras de EE. UU. y en el bosque nacional White River, los cuales se encuentran cerca del parque. Los guardaparques le pueden dar información sobre las temporadas y los reglamentos.

Vida silvestre

Harvey Gap alberga ciervos mulos, castores, ardillas, conejos, linceos rojos y comadrejas. También encontrará aquí una gran variedad de patos, aves acuáticas, águilas y halcones.



Recreación de invierno

Los amantes del frío acuden a Harvey Gap para practicar esquí nórdico, patinaje sobre hielo, pesca en hielo y observar la fauna.

Instalaciones comunitarias

Todas las instalaciones comerciales y religiosas están disponibles en Silt, aproximadamente a cinco millas de Harvey Gap. Hay centros médicos en Rifle, aproximadamente a 13 millas de Harvey Gap.



Parque Estatal Harvey Gap

c/o Rifle Gap State Park
5775 Highway 325 • Rifle, CO 81650 • (970) 625-1607
Correo: rifle.gap.park@state.co.us
cpw.state.co.us



Financiado en parte por Great Outdoors Colorado a través de los ingresos de la Lotería de Colorado.



CSP_RMHG_SP_500_2-22

COLORADO PARKS & WILDLIFE

Parque Estatal Harvey Gap



DISFRUTE DE SUS PARQUES ESTATALES

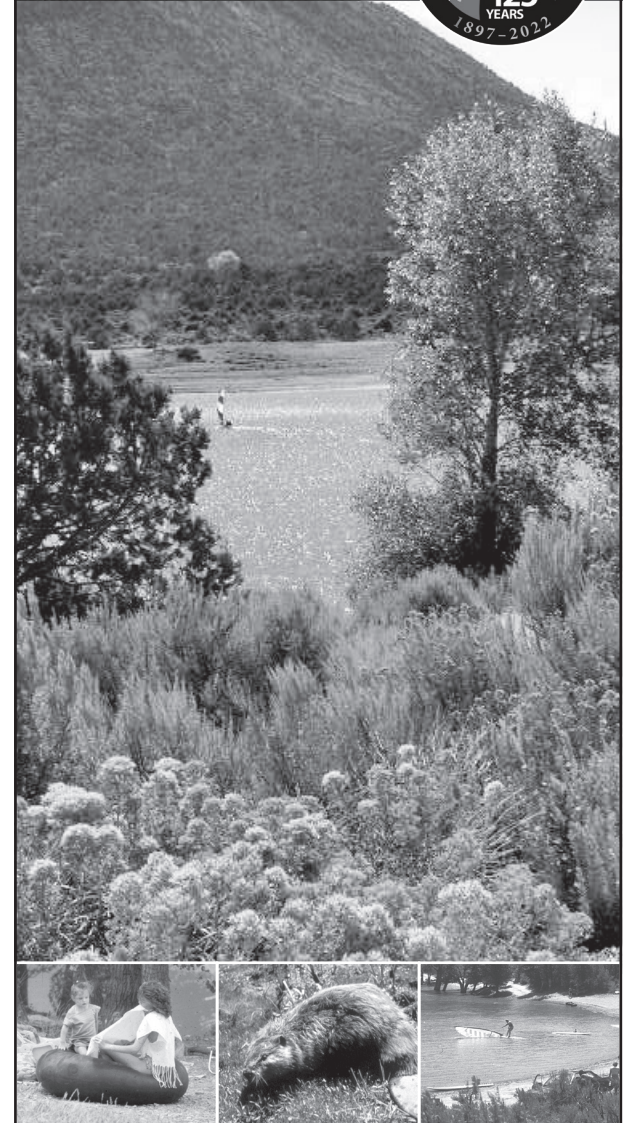

cpw.state.co.us

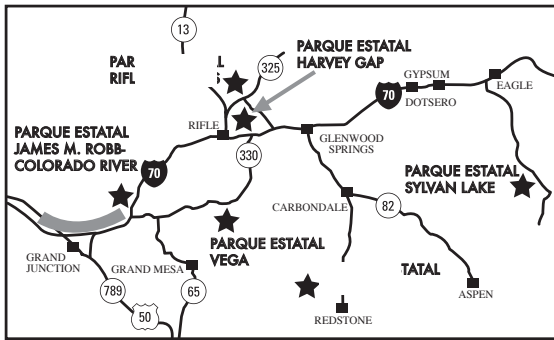

Oficina del parque

No hay una oficina de parque en Harvey Gap. La oficina se encuentra en el lado este del embalse Rifle Gap. Desde Harvey Gap, diríjase al norte por la County Road 237, gire al oeste por la County Road 226. Recorra cinco millas hasta la State Highway 325. Gire a la izquierda, recorra una milla hacia el sur hasta la entrada principal del Parque Estatal Rifle Gap. En el centro de visitantes, el personal del parque le dará la bienvenida y también encontrará señales interpretativas y baños.

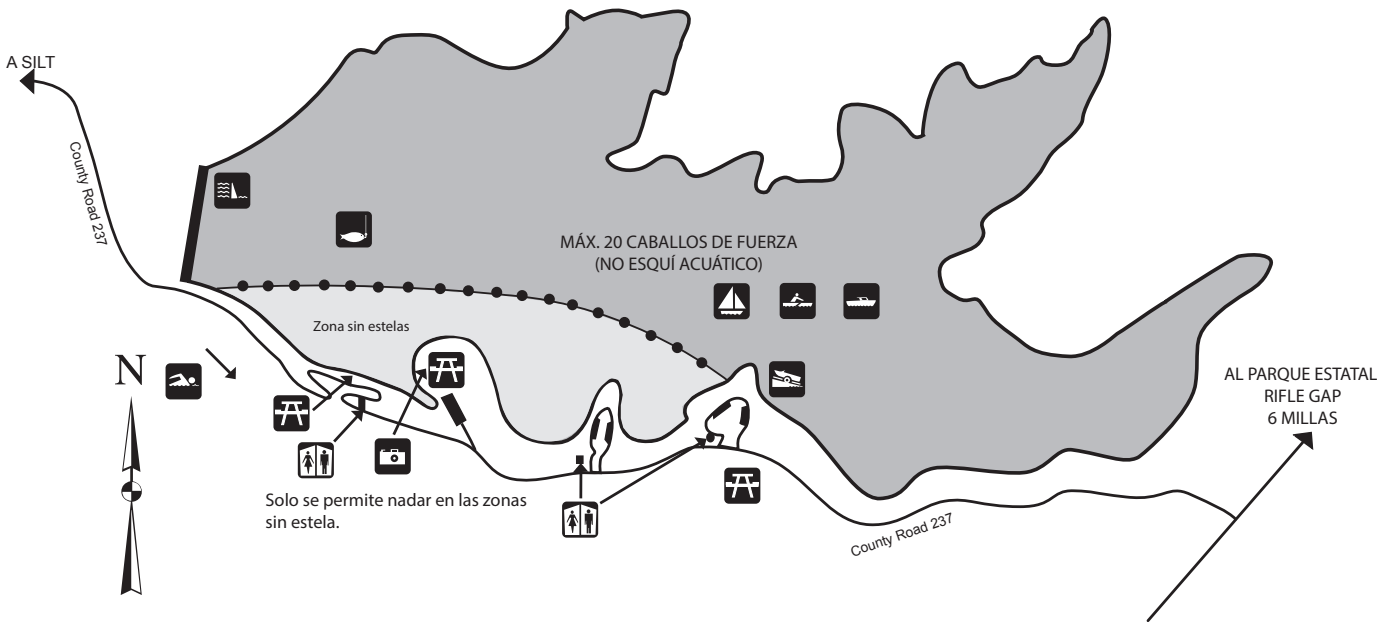

Pases y permisos

Todos los vehículos que entren al parque están obligados a mostrar en el parabrisas un pase vigente para parques estatales de Colorado. Las personas que entren al parque por cualquier medio que no sea un vehículo (a pie, en bicicleta, etc.) necesitan un pase diario. El pase diario es válido desde el día de la compra hasta el mediodía del día siguiente. El pase anual es válido en cualquier parque estatal de Colorado. Si ya posee un pase anual, pero tiene otro vehículo, puede obtener un pase múltiple por un cargo adicional. Los pases están disponibles en las entradas principales del parque y en las máquinas expendedoras.



Los pases anuales Aspen Leaf están disponibles para los adultos mayores de Colorado (a partir de los 64 años) a un precio reducido. Permiten la entrada a todos los parques estatales todos los días.

Los veteranos discapacitados de Colorado con matrícula de veterano discapacitado (DV) entran gratuitamente sin necesidad de pase.



Reglamentos

Harvey Gap se conserva para su uso y disfrute. En aras de la seguridad y la protección del parque, le pedimos lo siguiente:

1. Controle a las mascotas y sujételas con una correa de no más de seis pies (dos metros).
2. Deposite la basura en los contenedores adecuados.
3. Mantenga su vehículo en las carreteras y estacionamientos designados.
4. Haga fogatas en las parrillas proporcionadas.
5. Denuncie con un guardaparques de Colorado Parks & Wildlife si ve a alguien cometer un acto vandálico o arrojar basura.

Primeros Auxilios

Todos los guardaparques saben dar primeros auxilios.

